LAGOON 450 F

Sunce

Der Katamaran Lagoon 450 F „Sunce“, Baujahr 2019, liegt in Marina Tehnomont Veruda, Pula, Pula - Kroatien. Die Yacht hat 4 + 2 Kabinen, bietet Platz für 8 + 2 + 2 Personen und hat 4 Toilette/Dusche.

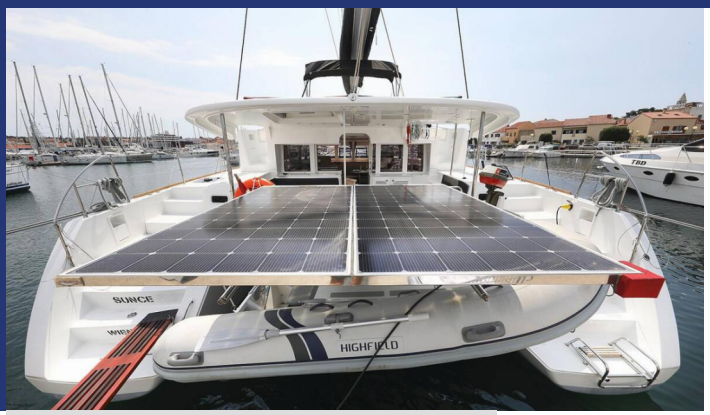

YACHT SPEZIFIKATION

Stützpunkt
Marina Tehnomont Veruda, Pula, Kroatien

Yacht ID
165

Yachtmarke
Lagoon-Bénéteau

Name
Sunce

Baujahr
2019

Yachtlänge
13.96 m

Cabins
4 + 2

Kojen
8 + 2 + 2

Max. Passagiere
12

WC / Dusche
4

STANDARD YACHTAUSSTATTUNG

Bordküche	Gasflasche, Kühlschrank (2x 130l (Salon) + 1x 80l (Cockpit)), Pantryausrüstung, Warmes Wasser
Deckausrüstung	Ankerleine, Ankerwirbel, Auxiliary Anker (Reserve Anker), Beiboot, Beiboot Pumpe, Bimini Top (am Steuerstand), Bootshaken, Bootsmannstuhl, Cockpittisch, Davit, Dieselkanister , Elektrische Ankerwinde, Fender, Fernbedienung für Ankerwinde mit Kettenzähler am Steuerstand, Festmacher, Gangway, Hauptanker, Heckdusche, Impeller, Keilriemen, Ölfilter, Kugelfender, Kunststoff-Eimer (Pütz), Rep. set f. Beiboot, Scheinwerfer, Schwarzer Ball, Schwarzer Konus, Springleine, Stühle, Trosse, Wasserkanister , Wasserschlauch
Interieur	absenkbarer Salontisch, Barometer, Innendusche, Schiffsuhr
Komfort	Bettwäsche, Cockpit Kissen
Navigation	Autopilot (B&G), Bildschirm (TV), Bretonplotter, Fernglas mit Peilkompass, GPS Kartenplotter - Cockpit (B&G Zeus 12" am Steuerstand inkl. AIS), Hafenhandbücher, Logge/Lot/Speed/Wind (B&G), Navigationsset, Radarreflektor, Seekarten und nautische Reiseführer, Sonar (B&G)
Segel	Elektrische Winsch (1), Gennaker-Vorrichtung
Sicherheitsausrüstung	Automatik-Schwimmweste, Erste-Hilfe-Kit (Bordapotheke), Feuerlöscher, Handlampe, Lifebelts, Nebelhorn, Rettungsinsel, Rettungsring mit Licht, Seenotsignale, UKW Funk (B&G V60 inkl. AIS), Werkzeugset
Unterhaltung	Außenlautsprecher (Cockpit + Flybridge), Radio (Fusion MS-RA70N: USB + Bluetooth)
Yachtelektrik	E-Landanschluss 220 V, Generator (4,4 kW), Heizung (2 x 5 kW), Inverter (350 Watt), Klimaanlage (Salon), Ladegerät, Solar Panel (2 x 500 Watt), USB Steckern (in den Kabinen)

PRICE / WOCHEN

01.01. - 04.04.2025 Reserviert	**05.04. - 12.04.2025** Reserviert	**12.04. - 19.04.2025** 1.988 € ~~2.650 €~~	**19.04. - 26.04.2025** 2.213 € ~~2.950 €~~
26.04. - 03.05.2025 Reserviert	**03.05. - 10.05.2025** 3.188 € ~~4.250 €~~	**10.05. - 17.05.2025** 3.893 € ~~5.190 €~~	**17.05. - 24.05.2025** 4.388 € ~~5.850 €~~
28.05. - 04.06.2025 Reserviert	**04.06. - 07.06.2025** Reserviert	**07.06. - 14.06.2025** 6.788 € ~~9.050 €~~	**14.06. - 21.06.2025** 7.313 € ~~9.750 €~~
21.06. - 28.06.2025 7.568 € ~~10.090 €~~	**28.06. - 05.07.2025** 8.243 € ~~10.990 €~~	**05.07. - 12.07.2025** 8.513 € ~~11.350 €~~	**12.07. - 19.07.2025** 8.588 € ~~11.450 €~~
19.07. - 26.07.2025 8.663 € ~~11.550 €~~	**26.07. - 02.08.2025** 8.663 € ~~11.550 €~~		

WEB
www.suncharter.de

TELEFONNUMMER
+49 (0)8171 299 05

E-MAIL
info@suncharter.de

SUN CHARTER
Hans-Urmiller-Ring 11, D-82515, Wolfratshausen, Deutschland

SUNCHARTER
Est. 1982

PRICE / WOCHEN

02.08. - 09.08.2025 8.663 € ~~11.550 €~~	**09.08. - 16.08.2025** 8.588 € ~~11.450 €~~	**20.08. - 30.08.2025** Reserviert	**30.08. - 06.09.2025** 6.638 € ~~8.850 €~~
06.09. - 13.09.2025 6.188 € ~~8.250 €~~	**13.09. - 20.09.2025** 5.400 € ~~7.200 €~~	**24.09. - 01.10.2025** Reserviert	**01.10. - 04.10.2025** 1.245 € ~~1.779 €~~
04.10. - 11.10.2025 Reserviert	**11.10. - 18.10.2025** 2.325 € ~~3.100 €~~	**18.10. - 25.10.2025** 2.250 € ~~3.000 €~~	**25.10. - 01.11.2025** 2.175 € ~~2.900 €~~
01.11. - 08.11.2025 2.175 € ~~2.900 €~~	**08.11. - 15.11.2025** 2.175 € ~~2.900 €~~	**15.11. - 22.11.2025** 2.175 € ~~2.900 €~~	**23.11. - 31.12.2025** Reserviert

WEB
www.suncharter.de

TELEFONNUMMER
+49 (0)8171 299 05

E-MAIL
info@suncharter.de

SUN CHARTER
Hans-Urmiller-Ring 11, D-82515, Wolfratshausen, Deutschland

SUNCHARTER
Est. 1982